

DESAYUNO SESIÓN

2 PUNTOS\*

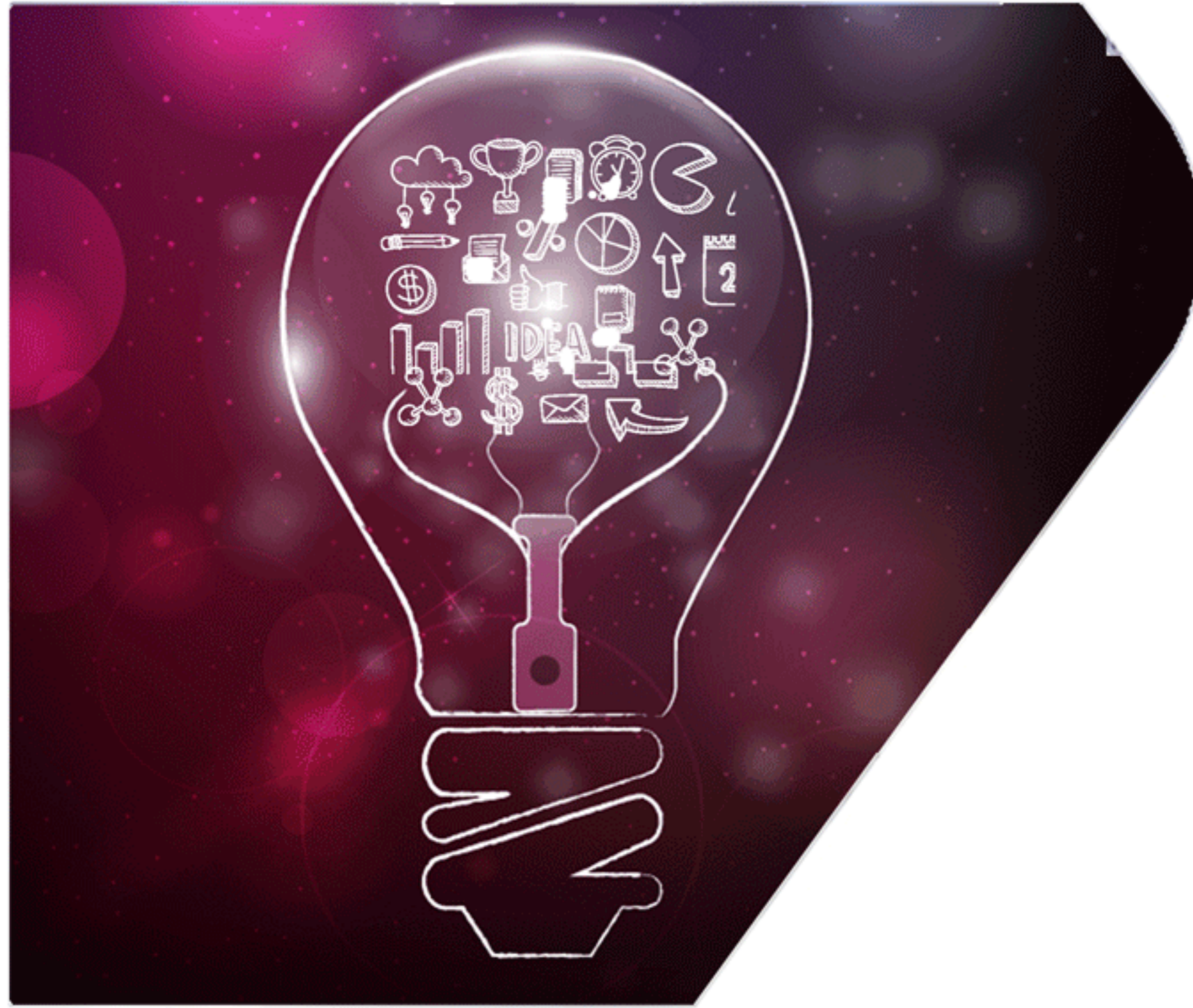

## EMPRENDIMIENTO EN MÉXICO...

EL SURGIMIENTO DE UNA  
NUEVA ECONOMÍA

### 18 de Febrero

Hotel Quinta del Rey, Salón Zacualpan  
Paseo Tollocan Ote. #500, San Jerónimo  
Chichahualco, Metepec.

Registro: 8:00 a.m. Evento: 8:15 a.m.

### Ponente:

**Lic. Jesús Alberto Bush Moya**

Asesor

### Coordinadores:

**C.P. Gustavo Rodarte de la Serna**  
Vicepresidente de Eventos Técnicos

**Lic. Pedro V. Ovin Limongi**  
Presidente IMEF Valle de Toluca

### Cuota de recuperación:

\$500.00 IVA incluido | Socio  
\$550.00 IVA incluido | Ejecutivo de Socio  
\$600.00 IVA incluido | No socio  
\$300.00 | IMEF Universitario

**Registro** >

Lic. Adeeme Hernández R  
Tel. 722 270 4726  
adehernandez@imef.org.mx

\*Evento con validez para el Centro de Certificación y Desarrollo Profesional del IMEF y la NEPC del IMCP y al Programa de Educación Continúa del CCPM

Imef Toluca



Contacto:  
Lic. Adeeme Hernandez  
adehernandez@imef.org.mx  
Tel. 722-2704-726

INSTITUTO MEXICANO DE EJECUTIVOS DE FINANZAS, A.C.  
Circuito Alfonso Gomez de Orozco MZ. 4 Lt. 7,  
Parque Industrial Exportec II, Toluca Edo de Mexico, 50200

www.imef.org.mx